Agenda 2020 - 2030

Pobrezia desagerrarazteko eta planeta babesteko garapen iraunkorrerako 17 helburu

Garapen Iraunkorrerako 2030 Agendaren nondik norakoak zabaltzeko albisteak sortu, prestakuntza ikastaroak eman, kanpaina ezberdinak abian jarri eta hamaika ekintza antolatzen ditu UNESCO Etxeak.

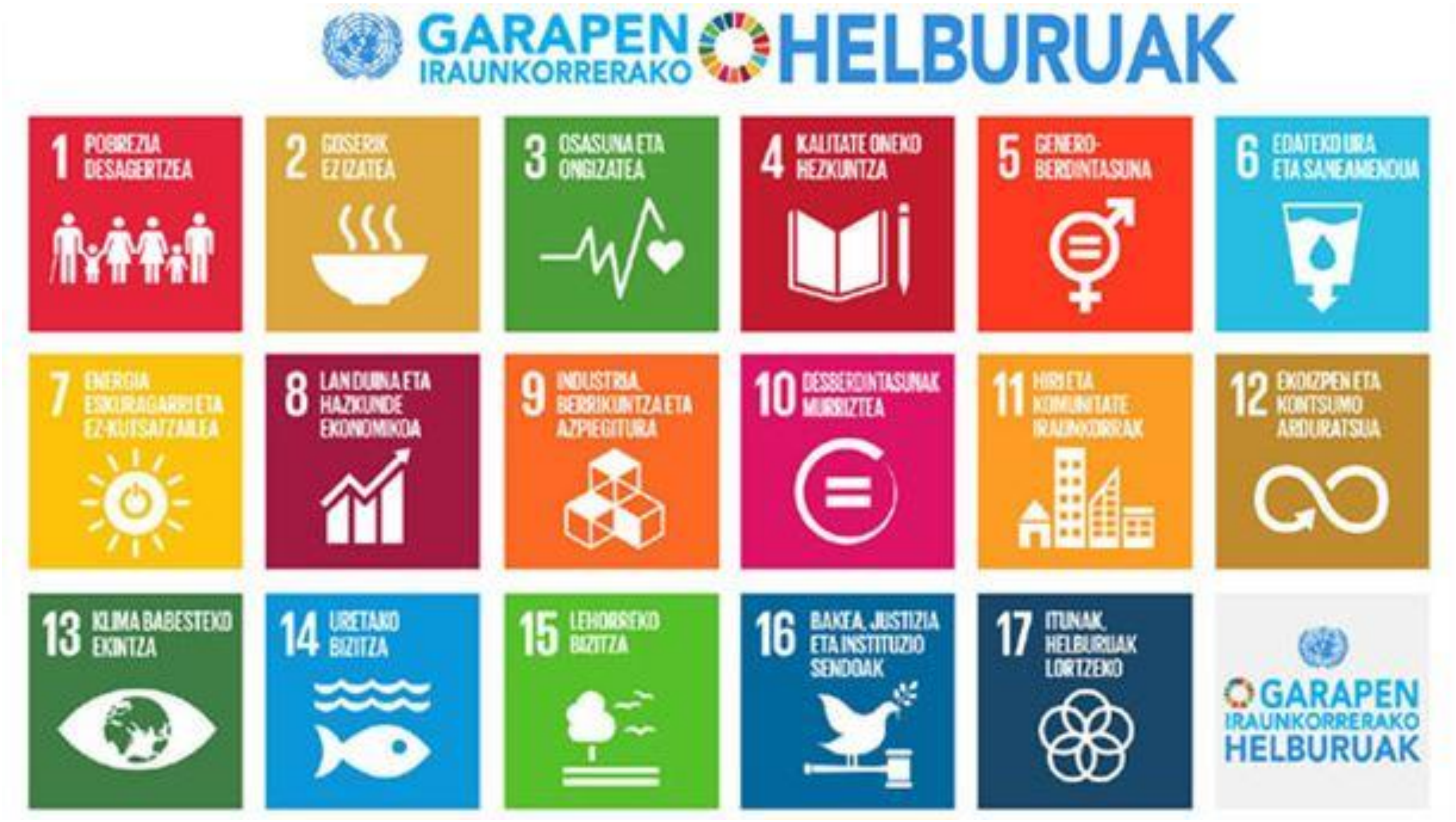

Garapen Iraunkorrari buruzko 2015eko Mundu Gailurrean, NBEko estatu kideek onartutako Garapen Iraunkorrerako 2030 Agendaren eraikuntzan era aktiboan lan egiten du. Pobrezia desagerrarazteko, planeta babesteko eta pertsona guztiei oparotasuna bermatzeko, 17 helburu eta 169 xede ditu, baita aitorpen politiko bat ere.

UNESCO Etxeak parte hartu du agenda berri hori sortzen, eta, orain, lanean ari da inplementatzeko eta pertsona guztientzat giza garapen iraunkorra eta bidezkoa lortzeko. Horretarako, albisteak sortu, prestakuntza ikastaroak eman, kanpaina ezberdinak abian jarri eta hamaika ekintza eta mahai-inguru antolatzen ditu.

2016-2030 aldirako, nazioarteko garapen-agenda nagusia da, eta erreleboa hartu die 2000. urteaz geroztik indarrean ziren Milurteko 18 Garapen Helburuei. Gainera, unibertsala da eta, horregatik, herrialde guztietan aplika daiteke; herrialde "garatu" omen diren horietan ere bai.

Garapen iraunkorreko 17 helburuek pobrezia desagerrarazteko eta desberdintasunak eta urrakortasunak murrizteko mundu-mailako tresna izan nahi dute, giza garapen

iraunkorraren paradigmapean. Horregatik, iraunkortasunaren aldagaia txertatu du giza garapenean.

Hauek dira 17 helburuak:

1.- Pobrezia mota guztiak desagertzea mundu osoan.

2.- Gosea amaitzea, elikagai-segurtasun eta elikadura hobea lortzea, eta nekazaritza jasangarria bultzatzea.

3.- Guztiontzat eta adin guztietan bizimodu osasungarria bermatzea eta ongizatea sustatzea.

4.- Guztiontzako kalitatezko hezkuntza inklusiboa nahiz bidezkoa bermatzea eta etengabeko ikaskuntzarako aukerak bultzatzea.

5.- Genero-berdintasuna lortzea eta emakume nahiz neskato guztiak ahalduntzea.

6.- Uraren erabilgarritasuna eta kudeaketa jasangarria nahiz guztiontzako saneamendua bermatzea.

7.- Energia eskuragarria, fidagarria, jasangarria eta modernoa bermatzea guztiontzat.

8.- Guztiontzako hazkunde ekonomiko jarraitua, inklusiboa eta jasangarria, enplegu vetea eta produktiboa nahiz lan duina sustatzea.

9.- Azpiegitura erresilienteak eraikitzea, industrializazio inklusiboa eta jasangarria bultzatzea, eta berrikuntza sustatzea.

10.- Herrialde bakoitzean eta herrialdeen artean desberdintasunak murriztea.

11.- Hiriak eta giza kokaguneak inklusiboak, seguruak, erresilienteak eta jasangarriak izatea lortzea.

12.- Kontsumo eta ekoizpen modalitate jasangarriak bermatzea.

13.- Neurri urgenteak hartzea klima-aldaketaren eta haren ondorioen aurka egiteko (Aintzat hartuta Klima Aldaketari buruzko Nazio Batuen Esparru Hitzarmena klima aldaketari mundu mailan erantzuteko gobernuen arteko eta nazioarteko foroa nagusia dela).

14.- Ozeanoak, itsasoak eta itsas baliabideak mantentzea eta modu jasangarrirean erabiltzea garapen jasangarriari begira.

15.- Lehorreko bizitza babestea, lehengoratzea eta modu jasangarrirean erabili dadila sustatzea, basoak modu jasangarrirean kudeatzea, basamortutzearen aurka borrokatzea, lurren degradazioa inbertitzea eta biodibertsitatearen galera gelditzea.

16.- Garapen jasangarrirako gizarte baketsuak eta inklusiboak sustatzea, guztioi justiziarako sarbidea erraztea, eta erakunde eraginkorrak eta inklusiboak sortzea maila guztietan.

17.- Ezarpen-baliabideak sendotzea eta Garapen Jasangarrirako Munduko Ituna biziberritzea.

Garapen Iraunkorrerako Helburuak bideoa

https://www.youtube.com/watch?v=IT9rJkK6WiU&feature=emb_logo

Agenda 2020 - 2030

17 objetivos de desarrollo sostenible para erradicar la pobreza y proteger el plan

La educación, la igualdad, el acceso a la energía, la accesibilidad al agua, el desarrollo de infraestructuras o pautas para el consumo, son algunas de los objetivos de la Agenda 2030 de la ONU.

La **Agenda 2030 para el Desarrollo Sostenible** fue aprobada por los Estados Miembros de la ONU en la cumbre mundial para el desarrollo sostenible de 2015. Con el fin de erradicar la pobreza, proteger el planeta y asegurar la prosperidad para todas las personas, se establecieron 17 objetivos, 169 metas, y una declaración política.

La educación, la igualdad, el acceso a la energía, la accesibilidad al agua, el desarrollo de infraestructuras o pautas para el consumo, son algunas de los objetivos de esta agenda internacional de desarrollo para el **periodo 2016-2030**, que toma el relevo a los 8 Objetivos de Desarrollo del Milenio vigentes desde el año 2000. Es además universal, y por lo tanto aplicable a todos los países, incluidos los denominados como "desarrollados".

Los 17 Objetivos de Desarrollo Sostenible (**ODS**) pretenden ser un instrumento a nivel mundial para erradicar la pobreza y disminuir las desigualdades y vulnerabilidades, bajo el paradigma del desarrollo humano sostenible.

Estos son los 17 ODS:

1.- Erradicar la pobreza en todas sus formas en todo el mundo.

2.- Poner fin al hambre, conseguir la seguridad alimentaria y una mejor nutrición, y promover la agricultura sostenible.
3.- Garantizar una vida saludable y promover el bienestar para todos para todas las edades.
4.- Garantizar una educación de calidad inclusiva y equitativa, y promover las oportunidades de aprendizaje permanente para todos.
5.- Alcanzar la igualdad entre los géneros y empoderar a todas las mujeres y niñas.
6.- Garantizar la disponibilidad y la gestión sostenible del agua y el saneamiento para todos.
7.- Asegurar el acceso a energías asequibles, fiables, sostenibles y modernas para todos.
8.- Fomentar el crecimiento económico sostenido, inclusivo y sostenible, el empleo pleno y productivo, y el trabajo decente para todos.
9.- Desarrollar infraestructuras resilientes, promover la industrialización inclusiva y sostenible, y fomentar la innovación.
10.- Reducir las desigualdades entre países y dentro de ellos.
11.- Conseguir que las ciudades y los asentamientos humanos sean inclusivos, seguros, resilientes y sostenibles.
12.- Garantizar las pautas de consumo y de producción sostenible.
13.- Tomar medidas urgentes para combatir el cambio climático y sus efectos (tomando nota de los acuerdos adoptados en el foro de la Convención Marco de las Naciones Unidas sobre el Cambio Climático).
14.- Conservar y utilizar de forma sostenible los océanos, mares y recursos marinos para lograr el desarrollo sostenible.
15.- Proteger, restaurar y promover la utilización sostenible de los ecosistemas terrestres, gestionar de manera sostenible los bosques, combatir la desertificación y detener y revertir la degradación de la tierra, y frenar la pérdida de diversidad biológica.
16.- Promover sociedades pacíficas e inclusivas para el desarrollo sostenible, facilitar acceso a la justicia para todos y crear instituciones eficaces, responsables e inclusivas a todos los niveles.
17.- Fortalecer los medios de ejecución y reavivar la alianza mundial para el desarrollo sostenible.

UNESCO (Organización de las Naciones Unidas para la Educación, la Ciencia y la Cultura) contribuye a la implementación de los ODS a través de su trabajo en las siguientes áreas: Educación, Ciencias Naturales, Ciencias Sociales y Humanas, Cultura y Comunicación e información.

Para ello, UNESCO Etxea, el centro vasco de la entidad, con el fin de potenciar la participación e incidencia en la Agenda 2030 difunde noticias, realiza cursos de formación, diferentes campañas y mesas redondas. En esas actividades ha integrado, por ejemplo, el concurso "Dame un minuto" de 2018 o este vídeo que ha producido y que fue el más visto del año 2017 en castellano de entre todos los del canal de Youtube de la UNESCO en el mundo:

Objetivos de Desarrollo Sostenible video
https://www.youtube.com/watch?v=gQBJfYlDOvA&feature=emb_logo